

# ANEXO XXV

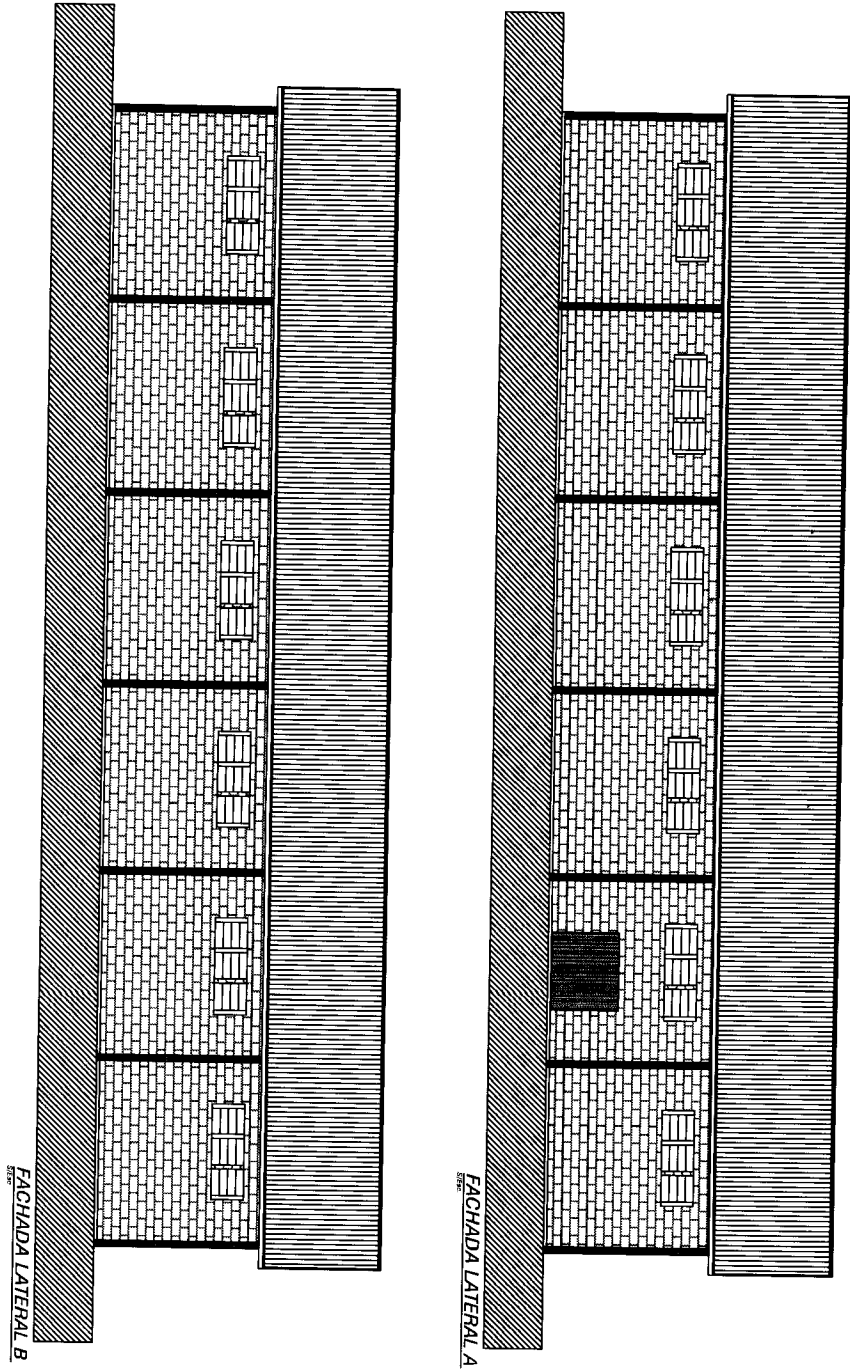

## PREFEITURA MUNICIPAL DE FAXINAL DO SOTURNO PROJETO ESCOLA PAULO FREIRE

### PRANCHA 11 FACHADAS LATERAIS



S/E

CREA - RS 229057

Dyer Lucas Gonçalves Dittencourt  
Engenheiro Civil

PREFEITURA MUNICIPAL DE FAXINAL DO SOTURNO  
**APROVADO**  
Faxinal do Soturno, 01.02.2024  
*Dyer Lucas Gonçalves Dittencourt*

*[Handwritten signature]*



|  |                        |                  |                               |                              |   |   |
|--|------------------------|------------------|-------------------------------|------------------------------|---|---|
| PROJETO DE ARQUITETURA DO PROJETO DE OBRAS DE RECONSTRUÇÃO DO TERMO DE FAXINAL DO SOTURNO - RS | ÁREA TOTAL, POR PLANTA | DATA: 02/02/2024 | DESENHO: LUCAS G. DITTENCOURT | LOCAL: FAXINAL DO SOTURNO/RS | RESP. TÉCNICO ENG. CIVIL Dyer L. G. DITTENCOURT | PROJETO ARQUITETÔNICO DE FAXINAL DO SOTURNO |
| PROJETO DE ARQUITETURA DO PROJETO DE OBRAS DE RECONSTRUÇÃO DO TERMO DE FAXINAL DO SOTURNO - RS |                        |                  |                               |                              |   | PROJETO: SR. CLAUDIO ALBERTO MANTOVANI      |