

ANEXO XXVI

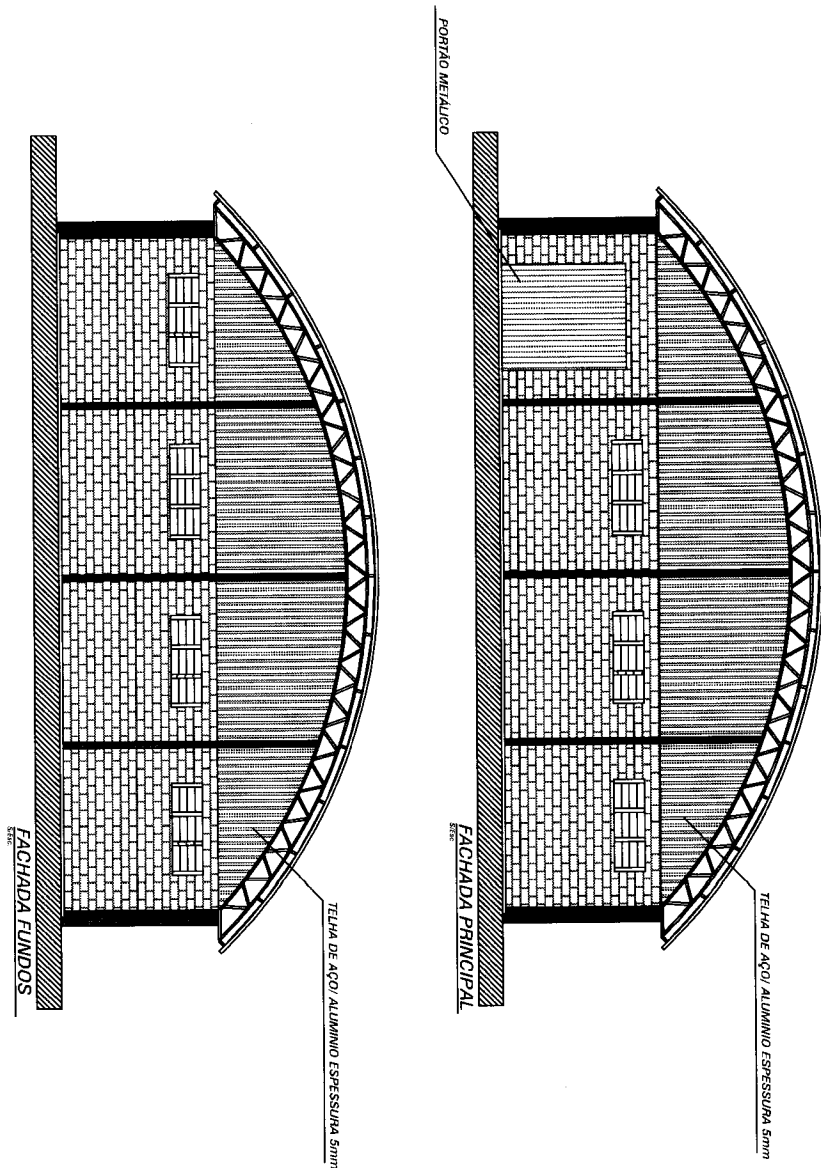

PREFEITURA MUNICIPAL DE FAXINAL DO SOTURNO PROJETO ESCOLA PAULO FREIRE

PRANCHA 12 FACHADA PRINCIPAL/ FUNDOS



Lucas Gonçalves Bitencourt



S/E

PREFEITURA MUNICIPAL DE FAXINAL DO SOTURNO
APROVADO
Faxinal do Soturno, 01 de 09 2021
Lucas Gonçalves Bitencourt
Dyel Lucas Gonçalves Bitencourt
Engenheiro Civil
CREA -RS 229057

14 - ANEXO XXVI DO PROJETO DE ARQUITETURA DO RORNEIO DA PRAIA
PROJETO ARQUITETÔNICO DE OBRAS DE RECONSTRUÇÃO DO BARRIO DO SOTURNO
FOLHA Nº 12 DE 12 FOLHAS

ÁREA TOTAL VISTA PLANTA

DATA: 08/09/21

RESUMO: LÍZENS & FIGURAS

LOCAL: FAXINAL DO SOTURNO

RESERVAÇÃO DE DIREITOS
DADOS: 08/09/21

MUNICÍPIO: FAXINAL DO SOTURNO
PREFEITO: SR. CLAUDIO ALBERTO MONTENEGRO